

OBRA CONSTRUIDA / EN PROCESO



VILLA PLATA / 2018 - 2019

RESIDENCIAL VILLA PLATA + KINDER / ZAPOPAN, JALISCO

ESTATUS PROYECTO: OBRA EN PROCESO

ALCANCES: PROYECTO, SUPERVISIÓN ARQUITECTÓNICA

CLIENTE: ARQ. FRANCISCO CORNEJO / VILLA PLATA



PATRIA 179 / 2017 - 2019

LOCALES COMERCIALES Y OFICINAS / ZAPOPAN, JALISCO

ESTATUS PROYECTO: OBRA FINALIZADA

ALCANCES: PROYECTO, SUPERVISIÓN ARQUITECTÓNICA

CLIENTE: AUSBAU - LIC. LORENZO VILLASEÑOR

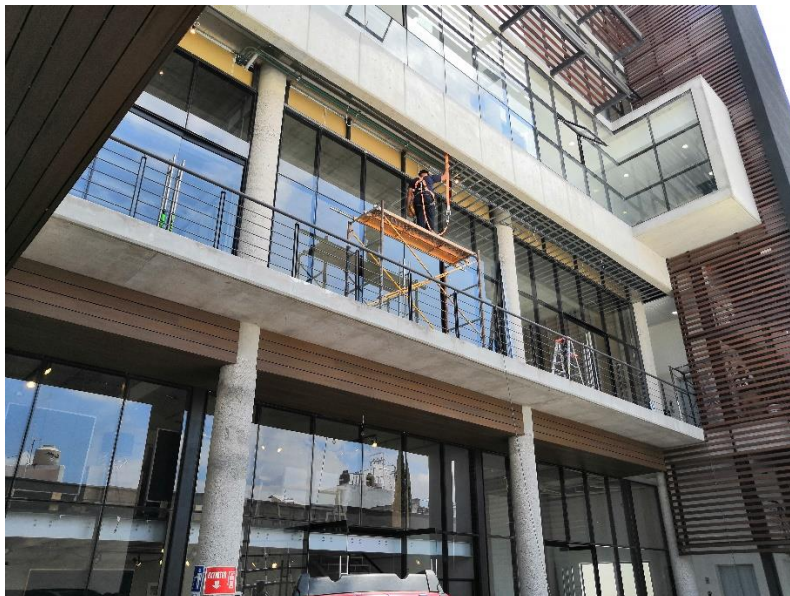
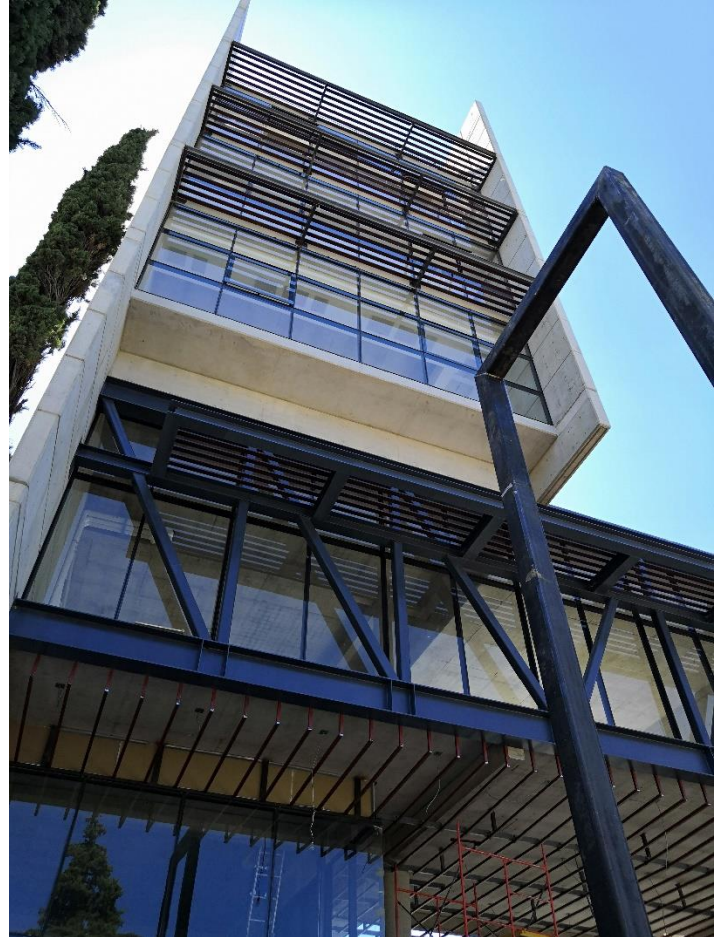

COUNTRY 18 / 2016 - 2017

18 DEPARTAMENTOS (100 A 210 m2) / MAR AMARILLO ESQ MAR DE BERING / COUNTRY CLUB, GUADALAJARA, JALISCO

ETAPA DE OBRA: OBRA FINALIZADA

ALCANCES: ANTEPROYECTO, PROYECTO EJECUTIVO, SUPERVISIÓN ARQUITECTÓNICA.

CLIENTE: AUSBAU - LIC. LORENZO VILLASEÑOR, ING. LORENZO VILLASEÑOR.

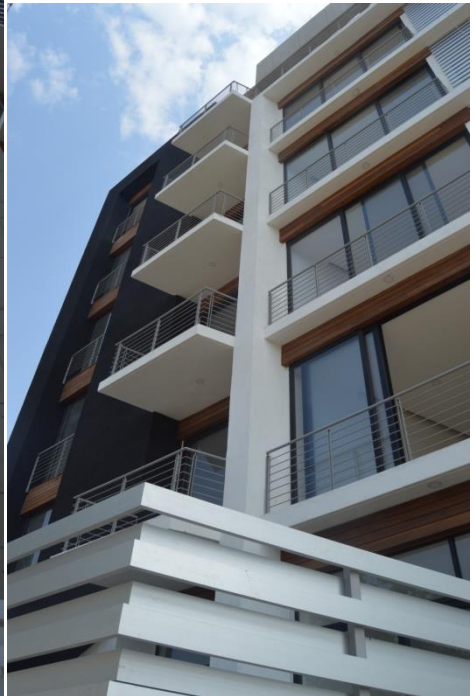

HAUS 21 / 2016 - 2017

21 DEPARTAMENTOS (65 A 120 m²) / GUADALUPE 4409 / ZAPOPAN, JALISCO

ETAPA DE OBRA: OBRA FINALIZADA.

ALCANCES: ANTEPROYECTO, PROYECTO EJECUTIVO, SUPERVISIÓN ARQUITECTÓNICA

CLIENTE: GHUM CONSTRUCTORA - ARQ. GUILLERMO URTIZ



PLANTA PAN BUENO – DIVISIÓN GALLETAS / 2016 - 2017

PLANTA 10,000 m2) / TECHNOLOGY PARK / ZAPOPAN, JALISCO

ETAPA DE OBRA: OBRA FINALIZADA.

ALCANCES: ANTEPROYECTO, PROYECTO EJECUTIVO, SUPERVISIÓN ARQUITECTÓNICA

CLIENTE: ARQ. FRANCISCO CORNEJO / PAN BUENO



PATRIA 163 / 2015 - 2016

22 DEPARTAMENTOS (90 A 140 m2) / AV PATRIA 143 / ZAPOPAN, JALISCO

ETAPA DE OBRA: OBRA FINALIZADA

ALCANCES: ANTEPROYECTO, PROYECTO EJECUTIVO, SUPERVISIÓN ARQUITECTÓNICA

CLIENTE: AUSBAU - LIC. LORENZO VILLASEÑOR, ING. LORENZO VILLASEÑOR, CARLOS CAMARENA



EDIFICIO ARIA RESIDENCIAL / 2013 - 2014

10 DEPARTAMENTOS (110 A 180 m²) / CUAUHEMOC 1899 / ZAPOPAN, JALISCO

ETAPA DE OBRA: OBRA FINALIZADA

ALCANCES: ANTEPROYECTO, PROYECTO EJECUTIVO

CLIENTE: GRUPO TU META - MARIO LOZANO



VILLAS PANAMERICANAS (EDIFICIO 1 - 2 - 3) / 2009 / 2012

650 DEPARTAMENTOS (85 A 180 m²) / EL BAJÍO, ZAPOPAN, JALISCO

ETAPA DE OBRA: OBRA FINALIZADA

ALCANCES: PROYECTO EJECUTIVO, SUPERVISIÓN ARQUITECTÓNICA

CLIENTE: COREY - ARQ. FRANCISCO CORNEJO



EDIFICIO GHENZA / 2007 - 2008

EDIFICIO DE CONSULTORIOS MÉDICOS / RUBEN DARÍO ESQ. FLORENCIA / GUADALAJARA, JALISCO

ETAPA DE OBRA: OBRA FINALIZADA

ALCANCES: ANTEPROYECTO, PROYECTO EJECUTIVO, SUPERVISIÓN ARQUITECTÓNICA

CLIENTE: COREY - ARQ. FRANCISCO CORNEJO / TRANSPEL - DR. ARTURO SANDOVAL

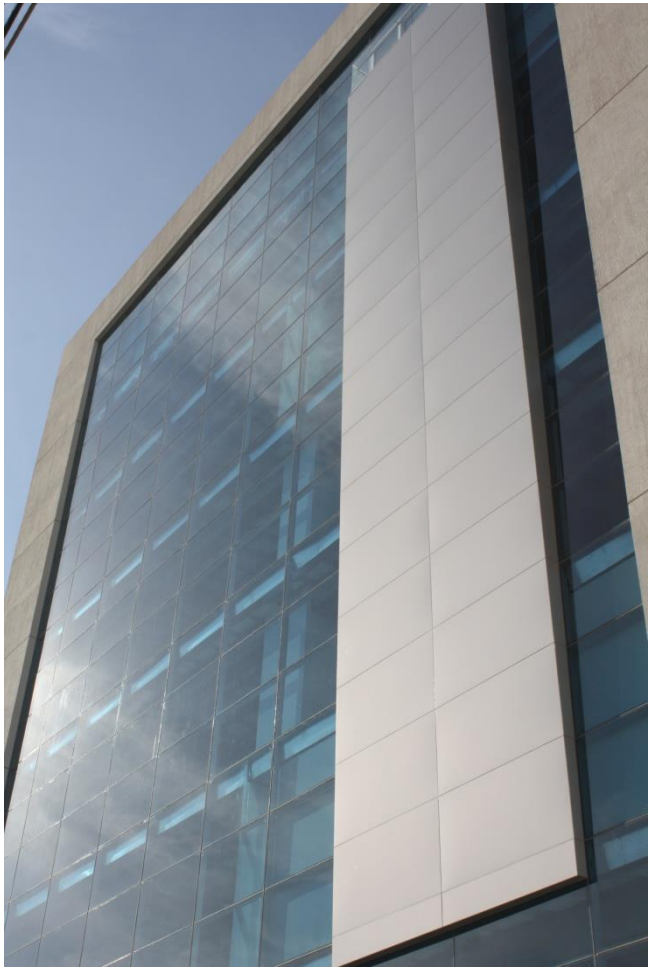

REFORMA EDIFICIO CUESTA CAMPOS / 2008

OFICINA CORPORATIVA ABOGADOS / JUSTO SIERRA ESQ. LOPEZ MATEOS / GUADALAJARA, JALISCO

ETAPA DE OBRA: OBRA FINALIZADA

ALCANCES: ANTEPROYECTO, PROYECTO EJECUTIVO, SUPERVISIÓN ARQUITECTÓNICA

CLIENTE: CUESTA CAMPOS ABOGADOS



AUTOPARTES GUTIERREZ / 2007

BODEGAS DE AUTOPARTES / ZAPOPAN, JALISCO

ETAPA DE OBRA: OBRA FINALIZADA

ALCANCES: ANTEPROYECTO, PROYECTO EJECUTIVO, SUPERVISIÓN ARQUITECTÓNICA

CLIENTE: COVE / AUTOPARTES GUTIERREZ



PROYECTO NO CONSTRUIDO



MAR EGEO 1475 / 2019

17 DEPARTAMENTOS (180 a 300 m2) / MAR EGEO 1475 / COUNTRY CLUB, GUADALAJARA, JALISCO

ETAPA DE OBRA: ANTEPROYECTO - CONCURSO

ALCANCES: ANTEPROYECTO

CLIENTE: AUSBAU - LIC. LORENZO VILLASEÑOR, ING. LORENZO VILLASEÑOR.



NÁPOLES 2660 / 2019

25 DEPARTAMENTOS (60 a 100 m²) / NÁPOLES 2660 / COL. PROVIDENCIA, GUADALAJARA, JALISCO

ETAPA DE OBRA: ANTEPROYECTO

ALCANCES: ANTEPROYECTO, PROYECTO EJECUTIVO, SUPERVISIÓN ARQUITECTÓNICA.

CLIENTE: CONSTRUIRE - LIC. ARMANDO TRUJILLO, SILVIA TRUJILLO



DEPARTAMENTOS BEETHOVEN / 2019

19 DEPARTAMENTOS (60 a 100 m2) / AV. LUDWIG VAN BEETHOVEN 5753 / ARCOS GUADALUPE, GUADALAJARA, JALISCO

ETAPA DE OBRA: ANTEPROYECTO

ALCANCES: ANTEPROYECTO, PROYECTO EJECUTIVO, SUPERVISIÓN ARQUITECTÓNICA.

CLIENTE: CONSTRUIRE - LIC. ARMANDO TRUJILLO, SILVIA TRUJILLO



PARQUE INDUSTRIAL / 2018 - 2019

DESARROLLO PARQUE INDUSTRIAL / CARRETERA SAN ISIDRO MAZATEPEC #4978 / TLAJOMULCO DE ZUÑIGA, JALISCO

ETAPA DE OBRA: PROYECTO EJECUTIVO

ALCANCES: ANTEPROYECTO, PROYECTO EJECUTIVO, SUPERVISIÓN ARQUITECTÓNICA.

CLIENTE: CISAC – LIC. AXEL PALME, LIC. GINO GERINI



MAR TIRRENO 62 / 2018 - 2019

22 DEPARTAMENTOS (200 m2) / MAR TIRRENO 62 / COUNTRY CLUB, GUADALAJARA, JALISCO

ETAPA DE OBRA: PROYECTO EJECUTIVO

ALCANCES: ANTEPROYECTO, PROYECTO EJECUTIVO, SUPERVISIÓN ARQUITECTÓNICA.

CLIENTE: AUSBAU - LIC. LORENZO VILLASEÑOR, ING. LORENZO VILLASEÑOR.



EDIFICIO OLAS ALTAS 2 / 2017 - 2019

8 DEPARTAMENTOS / OLAS ALTAS, MANZANILO, COLIMA

ESTATUS PROYECTO: PROYECTO EJECUTIVO

ALCANCES: PROYECTO, PROYECTO EJECUTIVO, SUPERVISIÓN ARQUITECTÓBICA

CLIENTE: AUSBAU - LIC. LORENZO VILLASEÑOR, LIC JUAN PABLO GONZALEZ



SAN LUIS GONZAGA 2 / 2017

20 DEPARTAMENTOS / ZAPOPAN, JALISCO

ESTATUS PROYECTO: ANTEPROYECTO

ALCANCES: PROYECTO, PROYECTO EJECUTIVO, SUPERVISIÓN ARQUITECTÓBICA

CLIENTE: GRUPO TU META - MARIO LOZANO



BODEGA KOA / 2017

BODEGA MATERIALES DE CONSTRUCCIÓN / ZAPOPAN, JALISCO

ESTATUS PROYECTO: ANTEPROYECTO

ALCANCES: PROYECTO, SUPERVISIÓN ARQUITECTÓBICA

CLIENTE: KOA



HUICHILES Y TARASCOS / 2017

LOCALES COMERCIALES CONSULTORIOS MÉDICOS / GUADALAJARA, JALISCO

ESTATUS PROYECTO: ANTEPROYECTO

ALCANCES: PROYECTO, SUPERVISIÓN ARQUITECTÓBICA

CLIENTE: GRUPO SANGARDUS



BELISARIO / 2017

270 DEPARTAMENTOS (70 A 85 m2) / GUADALAJARA, JALISCO

ESTATUS PROYECTO: CONCURSO / PROYECTO NO CONSTRUIDO

ALCANCES: ANTEPROYECTO CONCEPTUAL

CLIENTE: TIERRA Y ARMONIA

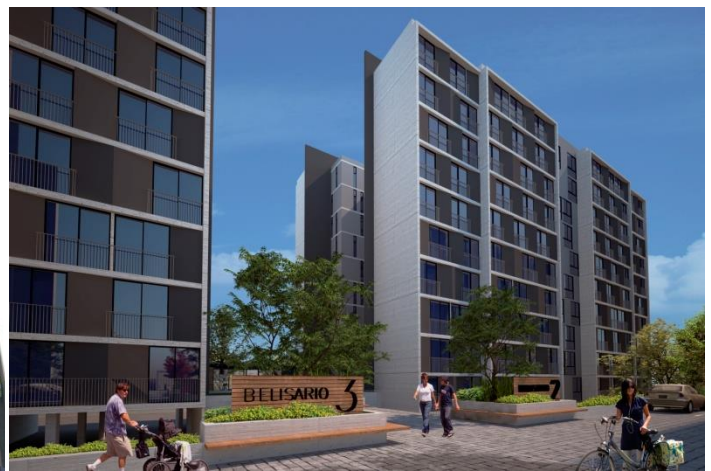

EDIFICIO OLAS ALTAS / 2016

40 DEPARTAMENTOS (120 A 350 m²) / OLAS ALTAS, MANZANILLO, COLIMA

ESTATUS PROYECTO: CONCURSO / PROYECTO NO CONSTRUIDO

ALCANCES: ANTEPROYECTO CONCEPTUAL

CLIENTE: GHUM CONSTRUCTORA - ARQ. GUILLERMO URTIZ



EDIFICIO RINCÓN DE ALMAS / 2016

20 DEPARTAMENTOS (50 A 120 m²) / PUERTO VALLARTA, JALISCO

ESTATUS PROYECTO: PROYECTO NO CONSTRUIDO - CONCURSO SEGUNDO LUGAR

ALCANCES: ANTEPROYECTO CONCEPTUAL

CLIENTE: LIC. LORENZO VILLASEÑOR, AURELIO ROCHA

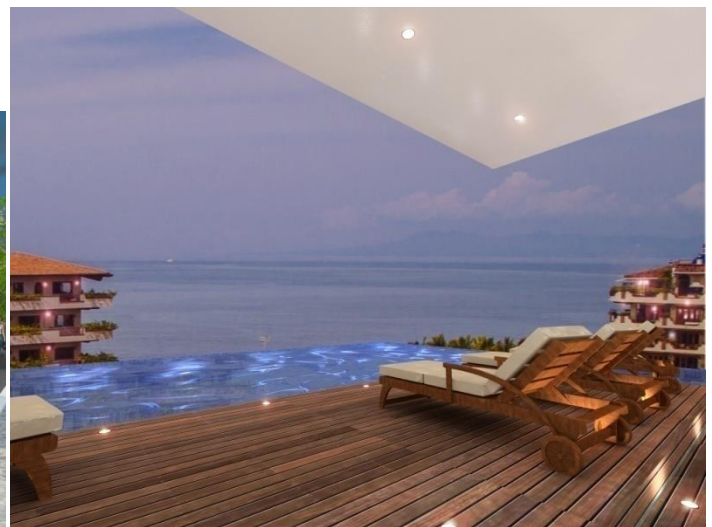

OFICINAS PBPBP ABOGADOS / 2013

EDIFICIO DE OFICINAS CORPORATIVAS / CANCER 4024 / COL. LOMAS ALTAS, ZAPOPAN, JALISCO

ETAPA DE OBRA: ANTEPROYECTO

ALCANCES: ANTEPROYECTO

CLIENTE: PBPBP ABOGADOS - COREY INTEGRA



TORRE AMÉRICAS / 2013

TORRE DE OFICINAS Y HOTEL /GUADALAJARA, JALISCO

ESTATUS PROYECTO: PROYECTO NO CONSTRUIDO

ALCANCES: ANTEPROYECTO CONCEPTUAL

CLIENTE: MILENIO

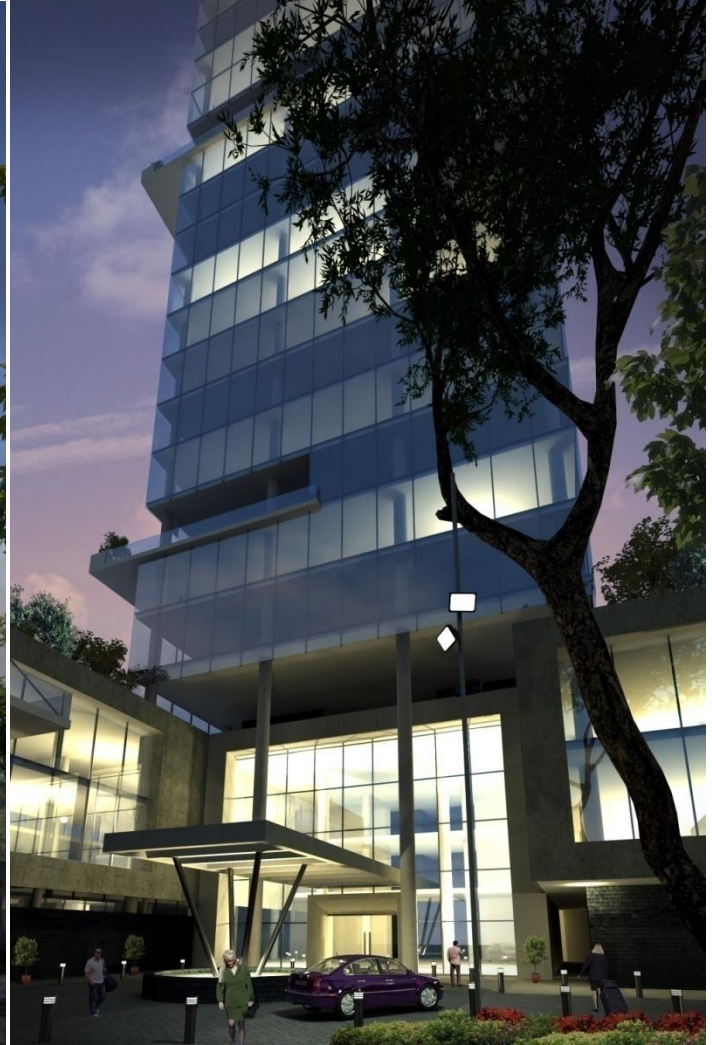

EDIFICIO SAN LUIS GONZAGA / 2013

12 DEPARTAMENTOS (95 A 120 m²) / ZAPOPAN, JALISCO

ESTATUS PROYECTO: PROYECTO NO CONSTRUIDO

ALCANCES: ANTEPROYECTO

CLIENTE: GRUPO TU META - MARIO LOZANO

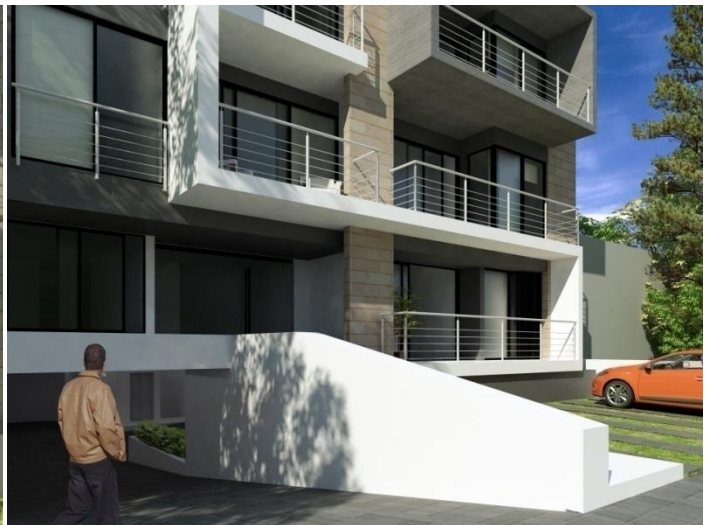

EDIFICIO LA RIOJA / 2013

20 DEPARTAMENTOS (100 A 140 m2) / LA RIOJA, ZAPOPAN, JALISCO

ESTATUS PROYECTO: PROYECTO NO CONSTRUIDO

ALCANCES: ANTEPROYECTO CONCEPTUAL

CLIENTE: GIG DESARROLLOS INMOBILIARIOS



EDIFICIO RAMÓN CORONA / 2013

25 DEPARTAMENTOS (80 A 110 m²) / ZAPOPAN, JALISCO

ESTATUS PROYECTO: PROYECTO NO CONSTRUIDO

ALCANCES: ANTEPROYECTO CONCEPTUAL

CLIENTE: CIA PROYECTOS - ING. GERARDO HUERTA



EDIFICIO CIUDAD GRANJA / 2012

25 DEPARTAMENTOS (80 A 110 m2) / ZAPOPAN, JALISCO

ESTATUS PROYECTO: PROYECTO NO CONSTRUIDO

ALCANCES: ANTEPROYECTO CONCEPTUAL

CLIENTE: CIA PROYECTOS - ING. GERARDO HUERTA



CONJUNTO SEATTLE NORTE / 2012

73 DEPARTAMENTOS (65 A 90 m2) / ZAPOPAN, JALISCO

ESTATUS PROYECTO: PROYECTO NO CONSTRUIDO

ALCANCES: ANTEPROYECTO, PROYECTO EJECUTIVO

CLIENTE: AUSBAU - LIC. LORENZO VILLASEÑOR, ING. LORENZO VILLASEÑOR



CONJUNTO BELENES / 2012

7 EDIFICIOS DE DEPARTAMENTOS (65 A 90 m²) / ZAPOPAN, JALISCO

ESTATUS PROYECTO: PROYECTO NO CONSTRUIDO

ALCANCES: ANTEPROYECTO CONCEPTUAL

CLIENTE: AUSBAU - LIC. LORENZO VILLASEÑOR, ING. LORENZO VILLASEÑOR



PLAZA COMERCIAL JARDÍN REAL / 2011

PLAZA COMERCIAL 3,200 m², ZAPOPAN, JALISCO

ESTATUS PROYECTO: PROYECTO NO CONSTRUIDO

ALCANCES: ANTEPROYECTO

CLIENTE: OM EXACTO



EDIFICIO CAMPOLAGO / 2007 - 2008

73 DEPARTAMENTOS (65 A 90 m2) / ZAPOPAN, JALISCO

ESTATUS PROYECTO: PROYECTO NO CONSTRUIDO

ALCANCES: ANTEPROYECTO, PROYECTO EJECUTIVO

CLIENTE: COREY - ARQ. FRANCISCO CORNEJO

