

DIRECCIÓN  
AV. DEL BAJÍO 1700,  
FRACCIONAMIENTO  
EL BAJÍO,  
ZAPOPÁN,  
JALISCO.

CROQUIS  
UBICACIÓN  
DE EDIFICIOS

**SIMBOLOGÍA**

**NIVELES PISO TERMINADO:**

NPT: INDICA NIVEL DE PISO TERMINADO  
NTC: INDICA NIVEL TOPE DE CONCRETO  
NCM: INDICA NIVEL DE CORONAMIENTO DE MURO  
NBE: NIVEL DE BANQUETA EXTERIOR  
NTV: NIVEL DE TIERRA VEGETAL

**ALTURAS LIBRES DE PLAFOND Y LOSA:**

ALT. L.: ALTURA LIBRE AL LECHO BAJO DE LOSA  
ALT. PL.: ALTURA LIBRE AL LECHO BAJO DEL PLAFOND

**NIVELES - EDIFICIO 2**

NIVEL	NTC (TOPOGRÁFICO)	NPT (RELATIVO A NTC)
SUB-1	N=+1671.50	N=0.00
P-B	N=+1674.426	N=+0.02
P-1	N=+1677.95	N=+0.02
P-2	N=+1681.45	N=+0.02
P-3	N=+1684.95	N=+0.02
P-4	N=+1688.45	N=+0.02
P-5	N=+1691.95	N=+0.02
P-6 (AZ)	N=+1695.45	N=VARIABLE

**NOTAS**

**REVISIONES**

NO.	FECHA	DESCRIPCIÓN	REALIZÓ	REVISÓ
15	2011.03.31	MODIFICACIONES EN TECHOS, ESCALERAS Y RAMPAS DE ACCESOS	CSARQUIT.	
16	2011.05.10	ULTIMAS ADAPTACIONES EN ESCALERAS Y RAMPAS DE ACCESOS	CSARQUIT.	
A1	11.08.19	ENTREGA PLANOS AS BUILT AGOSTO 2011	CSARQUIT.	
A2	11.09.12	AJUSTE DE PLANOS AS BUILT 12 SEPTIEMBRE 2011	CSARQUIT.	
A3	11.09.19	AJUSTE DE PLANOS AS BUILT 19 SEPTIEMBRE 2011	CSARQUIT.	
A4	11.10.12	AJUSTE DE PLANOS AS BUILT OCTUBRE 2011	CSARQUIT.	

PROPIETARIO INMOBILIARIA CORNEJO BARRAGAN SA DE CV

DESARROLLADOR COREY INTEGRA, S.A. DE C.V.

REPRESENTANTE LEGAL LIC. RICARDO HUERTA HOYOS

PERITO DE EDIFICACIÓN ARO. HÉCTOR FRANCISCO CORNEJO REYNOSO (OPZ-2805)

PERITO PROYECTO DE URBANIZACIÓN ARO. HÉCTOR FRANCISCO CORNEJO REYNOSO (PU-224)

PERITO OBRA DE URBANIZACIÓN ARO. HÉCTOR FRANCISCO CORNEJO REYNOSO (OU-195)

COORDINACIÓN FRANCISCO PÉREZ Y ASOCIADOS S.C.

PROYECTO **CSARQUITECTOS**

DIBUJO AB - JO REVISÓ DFS / MCC AUTORIZÓ DFS / MCC

CONTENIDO **PLANTAS ARQUITECTÓNICAS BAJA / PISO 1 EDIFICIO 2**

NOMBRE ARCHIVO CR-E2-AR-PB-01.dwg

FECHA 12 OCTUBRE 2011 CLAVE

ESCALA 1:150 **CR-E2-AR-PB-01**

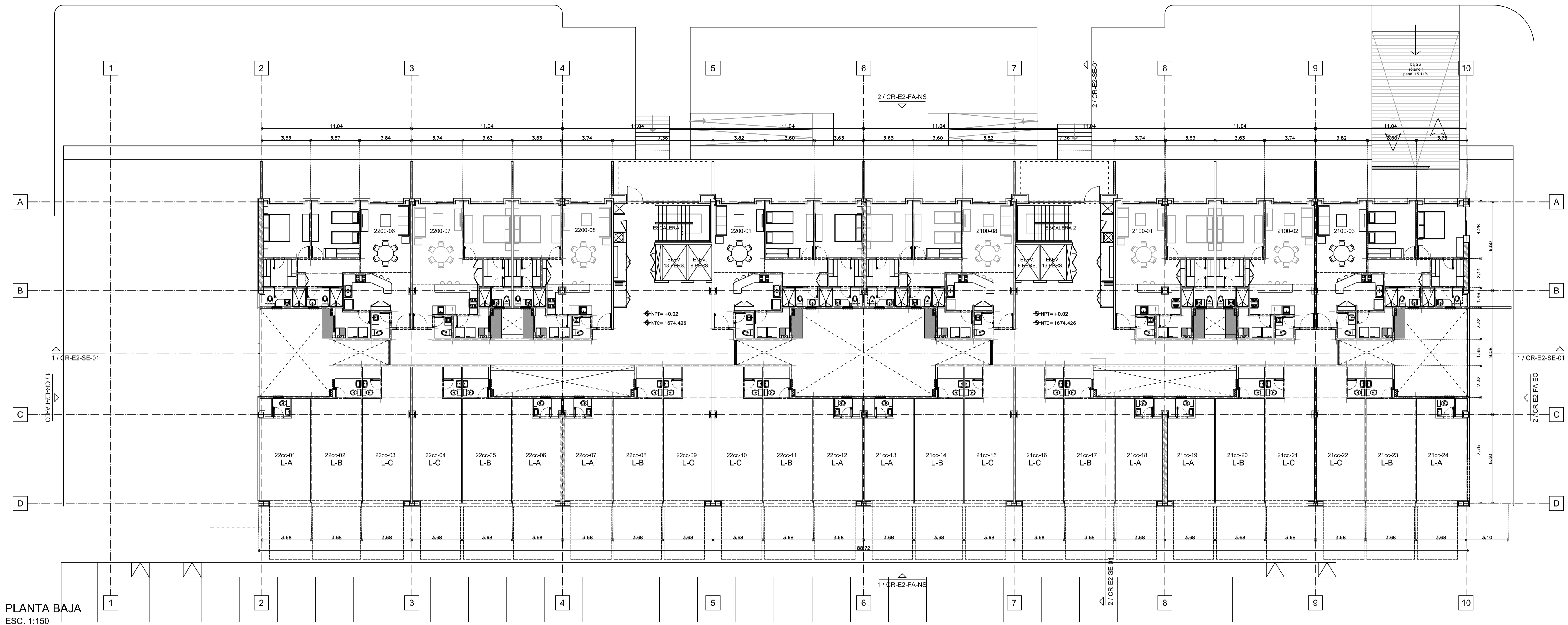

PLANTA BAJA  
ESC. 1:150

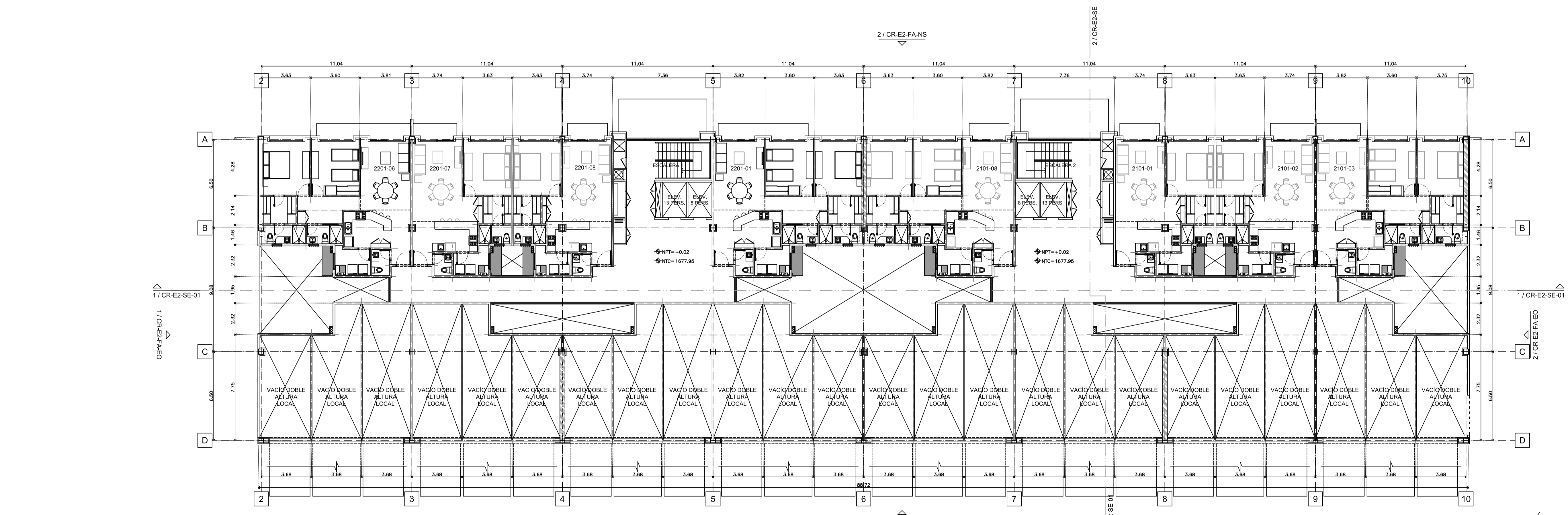

PISO 1  
ESC. 1:150