

1 PLANTA BAJA PROPUESTA
1 : 100

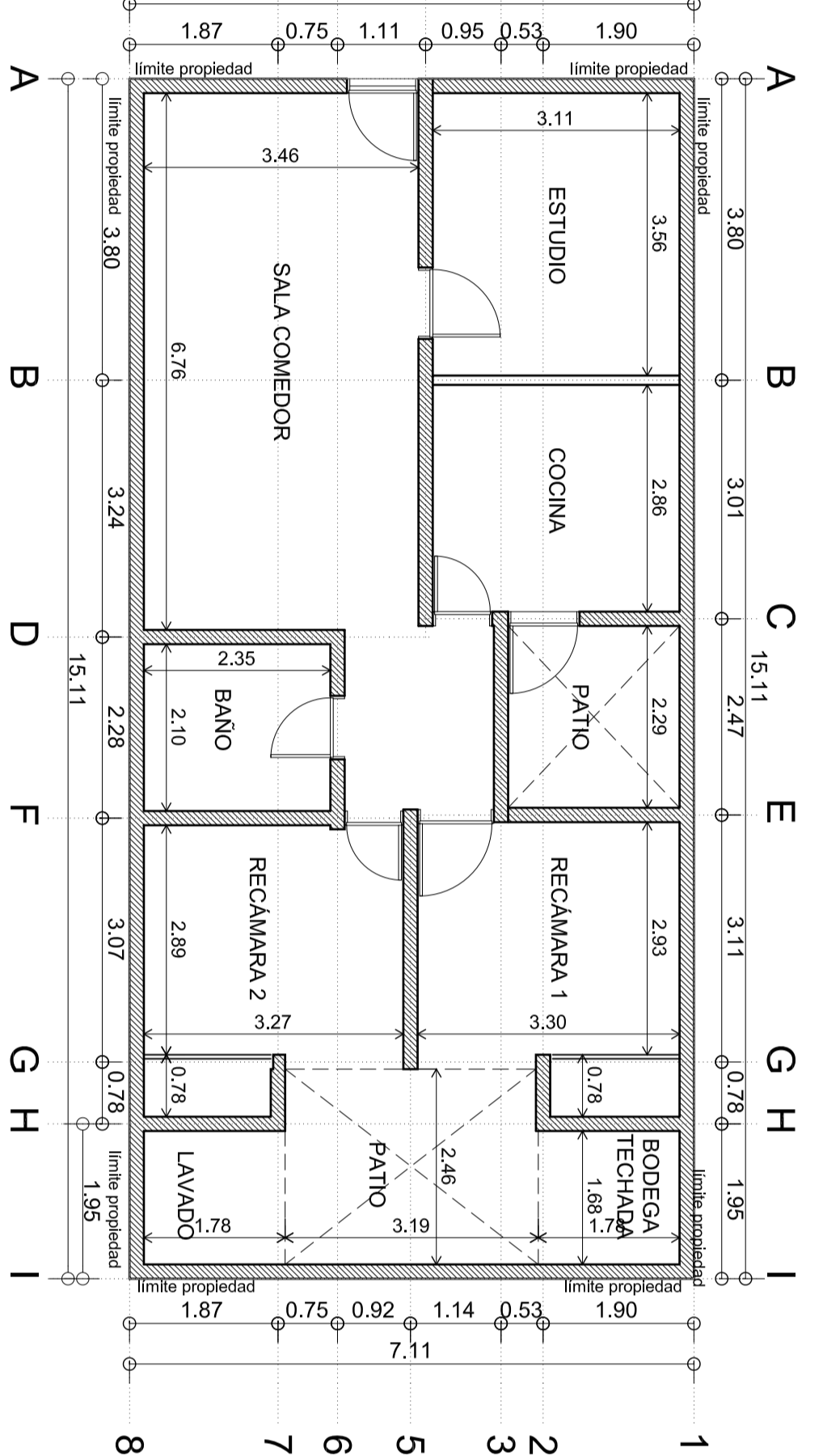

5 PLANTA BAJA ESTADO ACTUAL
1 : 100

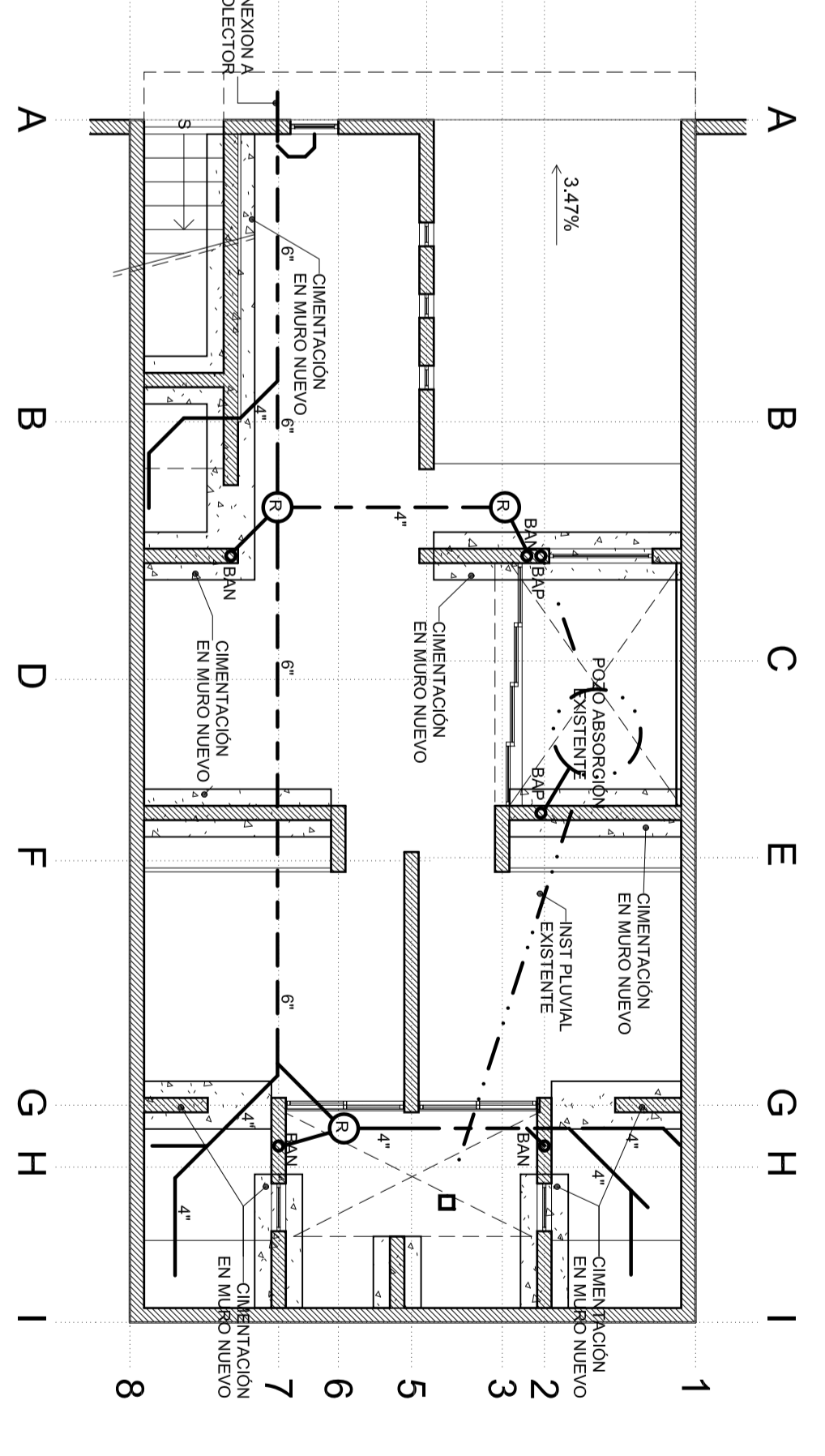

6 PLANTA DE CIMENTACION - SANITARIA
1 : 100

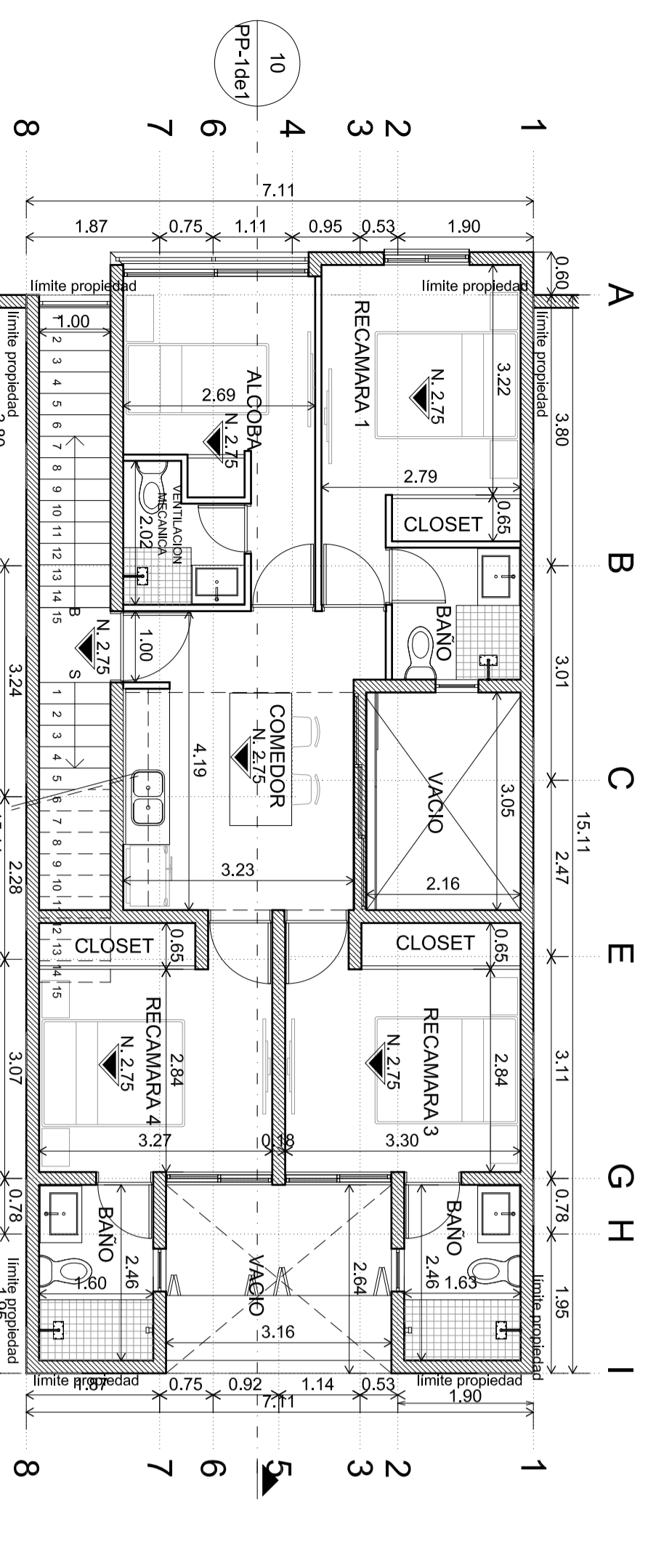

2 PLANTA ALTA
1 : 100

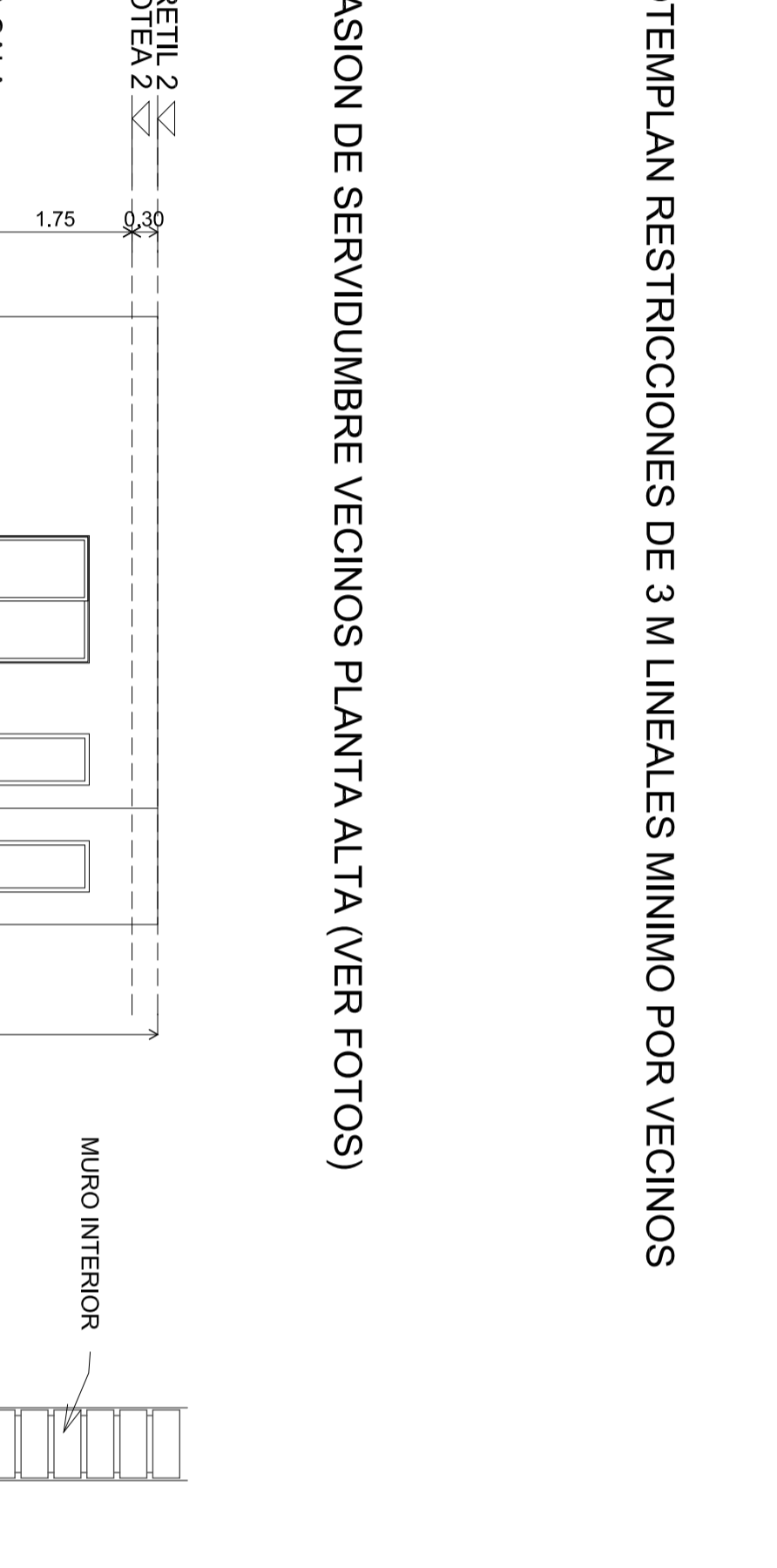

7 FACHADA FRONTAL
1 : 100

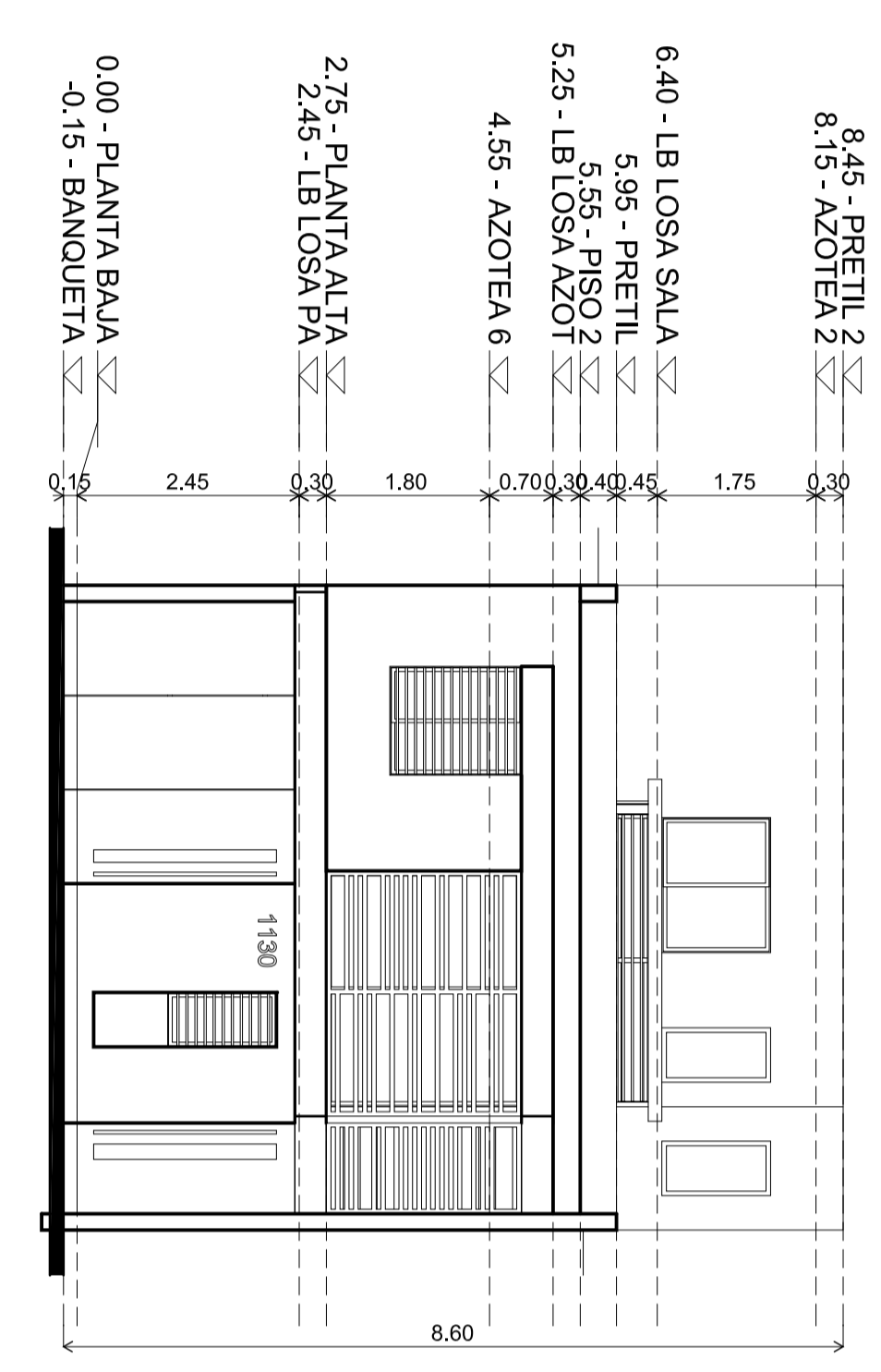

11 DISEÑO DE CIMENTACION
1 : 20

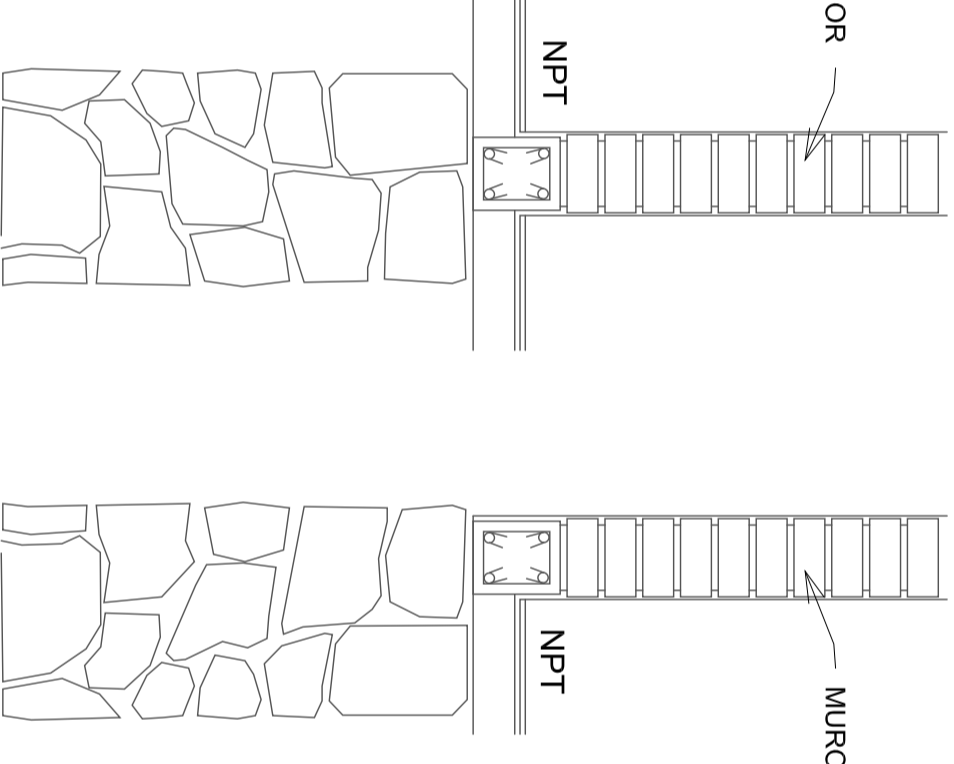

9 SECCION Y1
1 : 100

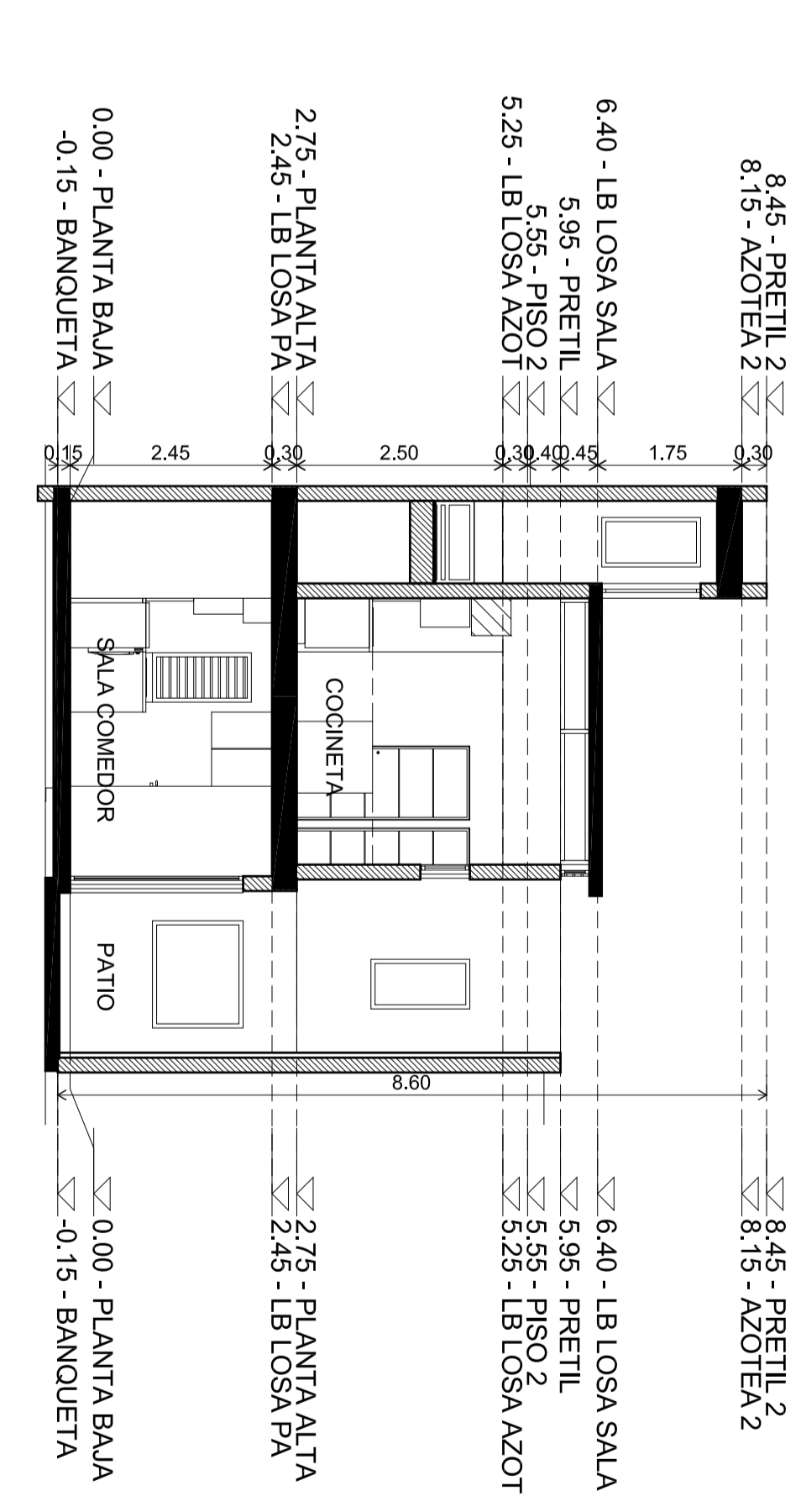

3 PLANTA PISO 2
1 : 100

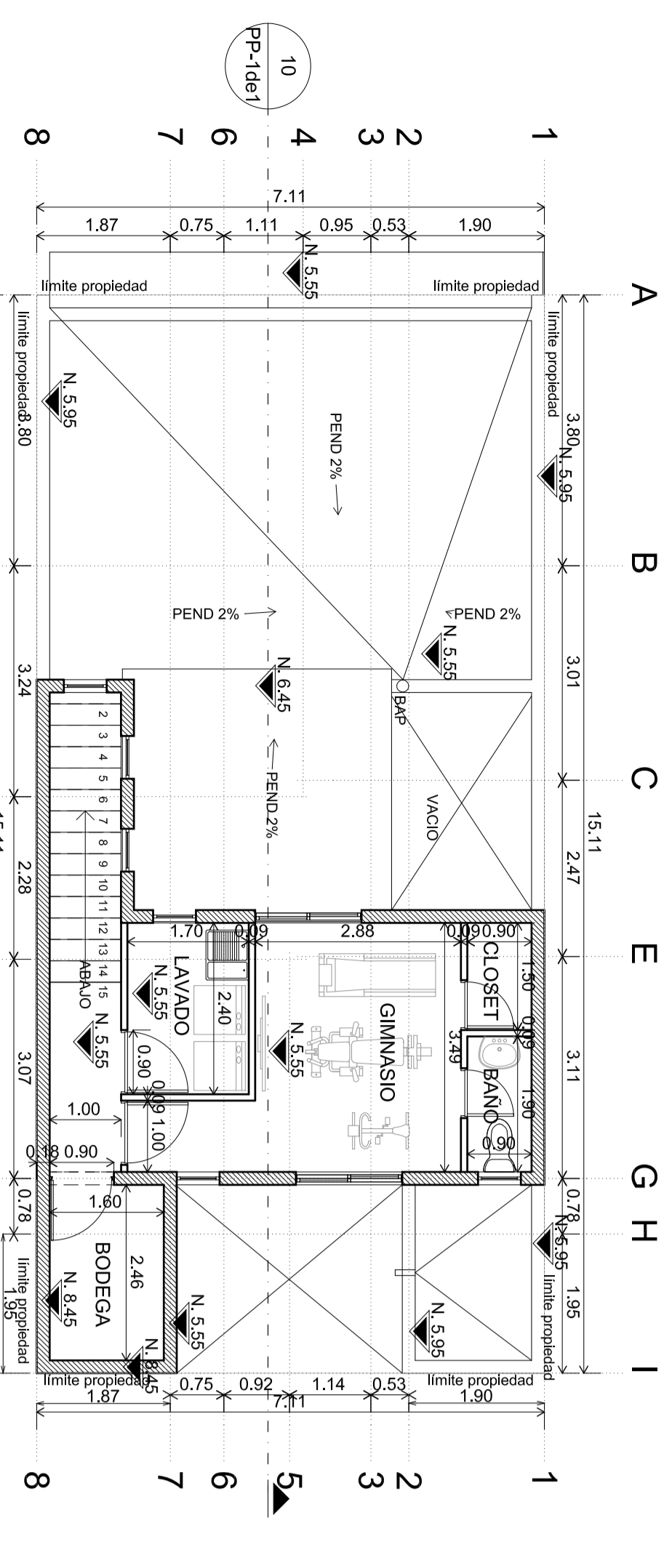

8 FACHADA POSTERIOR
1 : 100

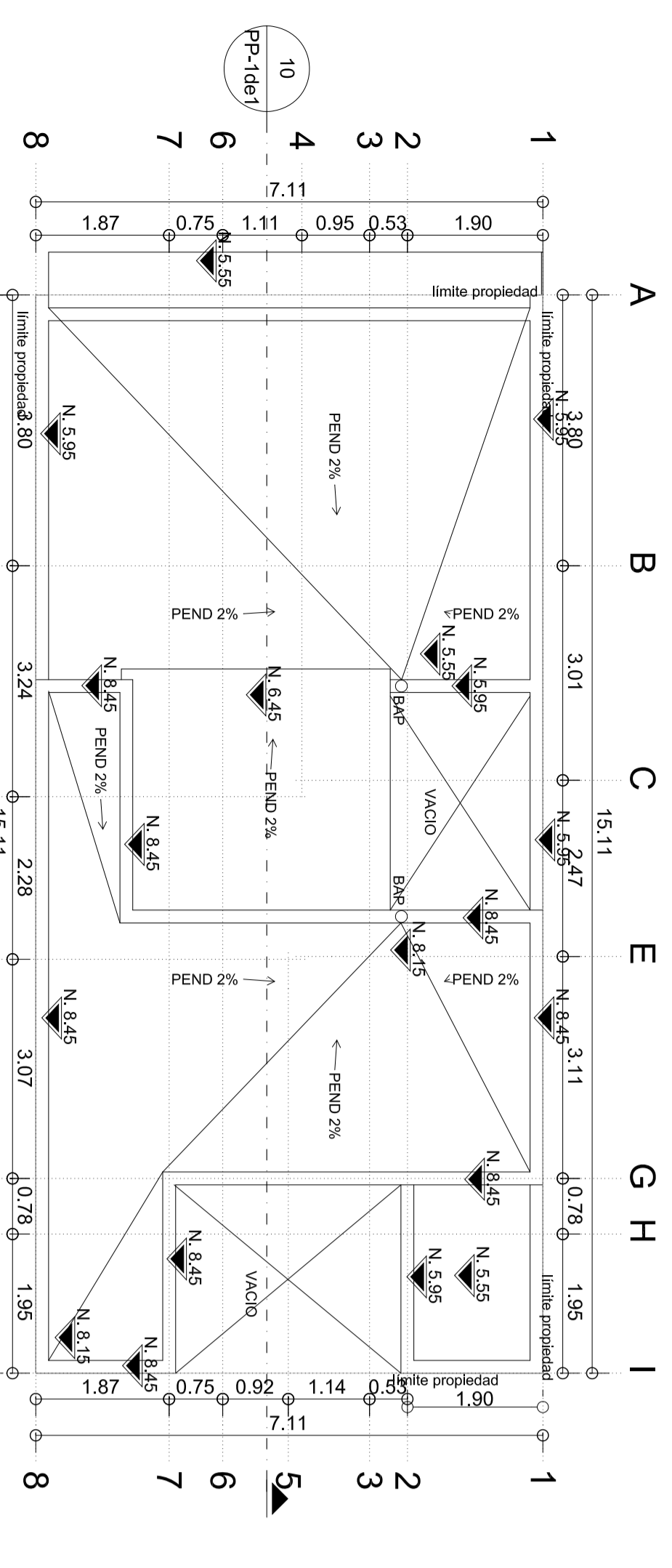
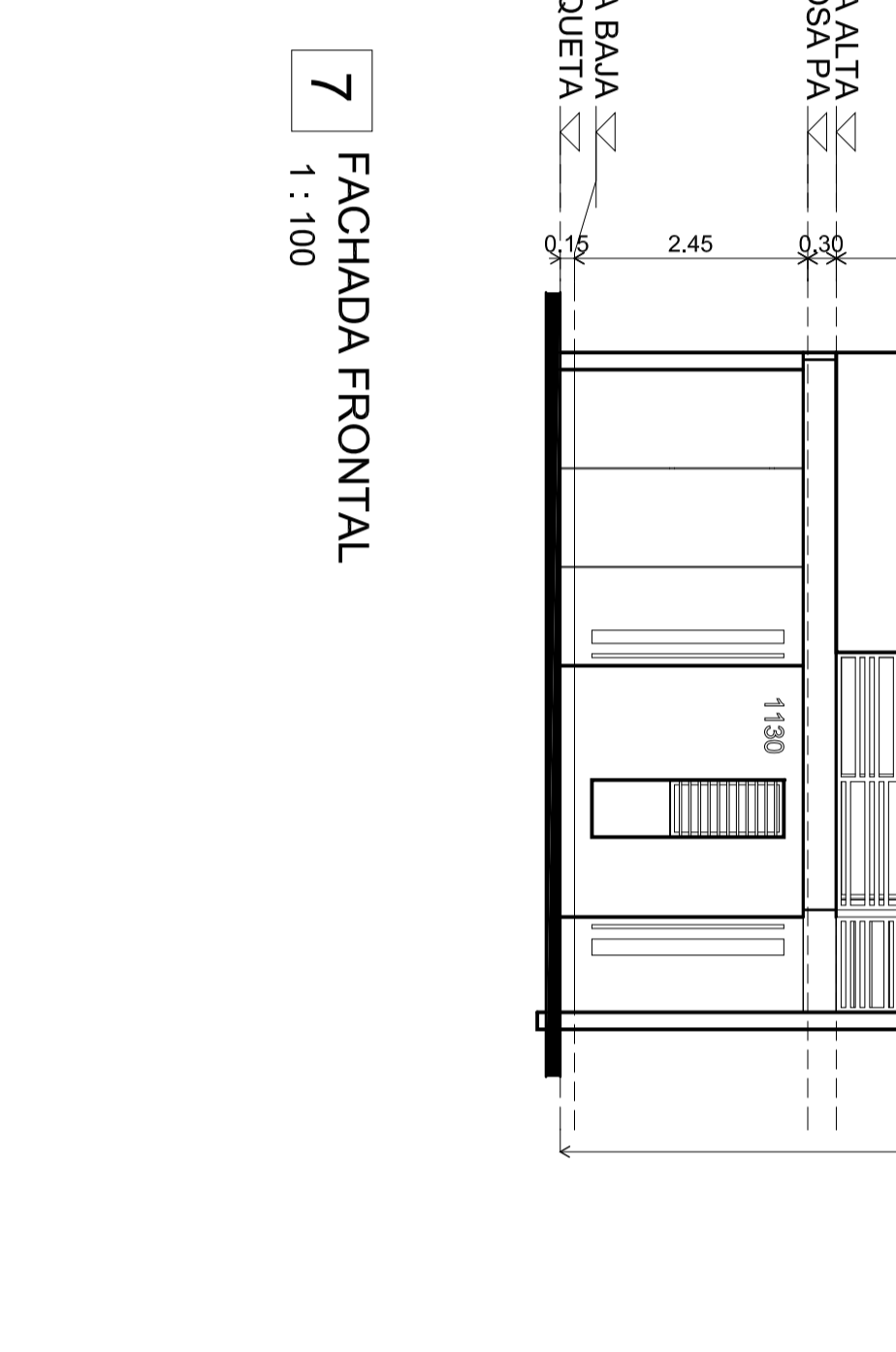

4 PLANTA DE AZOTEAS
1 : 100

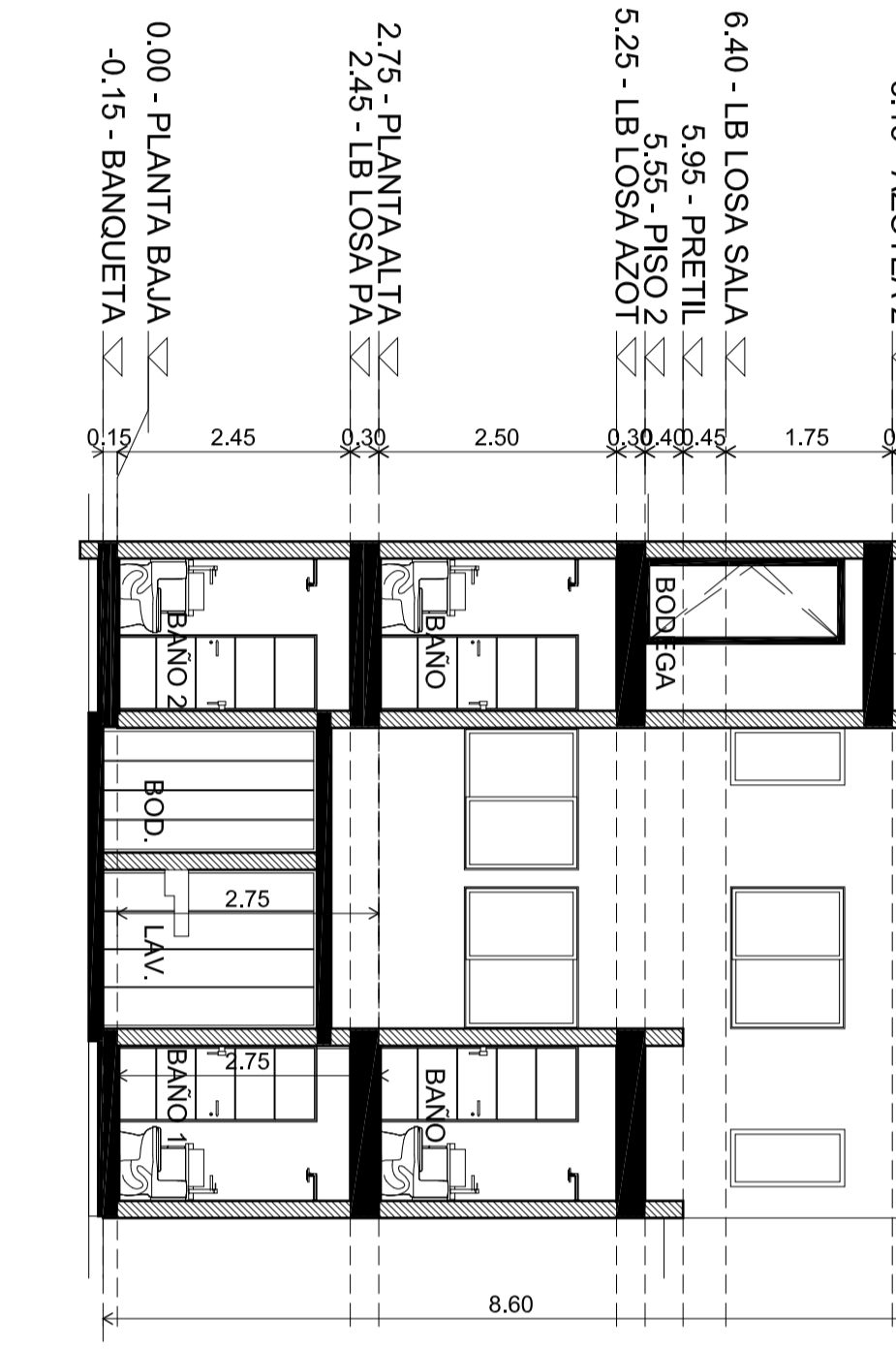

10 SECCION X1
1 : 100

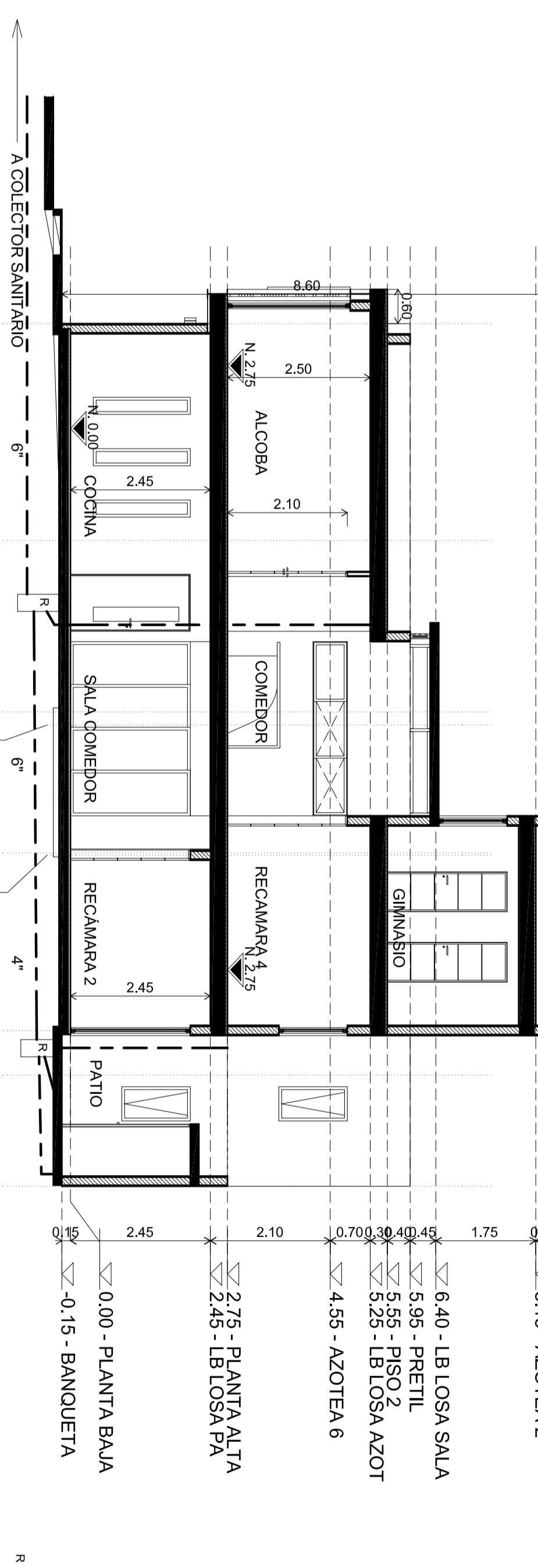

TOTAL:
NOTA: INVASION DE SERVIDUMBRE VECINOS PLANTA ALTA (VER FOTOS)

** NO COTEMPLAN RESTRICCIONES DE 3 M LINEALES MINIMO POR VECINOS

TOTAL:
NOTA: INVASION DE SERVIDUMBRE VECINOS PLANTA ALTA (VER FOTOS)

HABITACION FAMILIAR BAJO EL ESQUEMA DE DEDOBILAMIENTO DE ACUERDO AL ARTICULO 45 DEL REGLAMENTO DE GESTION INTEGRAL DEL MUNICIPIO DE GUADALAJARA

CON BASE A LO DISPUESTO EN EL ARTICULO 144 DE LA LEY DEL REGLAMENTO DE GESTION DEL DESARROLLO URBANO PARA EL MUNICIPIO DE GUADALAJARA

Descripción Proyecto	Plan Parcial Desarrollo Urbano
Licencia Mayor	
Coeficiente ocupación de suelo (COS)	0.80
Incrmento COS	0.80
Incrmento utilización de suelo (UIS)	2.18
Coeficiente de ocupación de suelo (COS)	2.00
Coeficiente de ocupación de suelo (COS)	2.00
Superficie terreno	105.00 m ²
Superficie construida actual (SA)	93.73 m ²
Superficie construida nueva (SN)	93.73 m ²
Superficie construida propuesta (SA)	223.77 m ²
Superficie construida propuesta (SN)	95.89 m ²
Superficie construida propuesta (SA)	95.89 m ²
Superficie construida propuesta (SN)	95.89 m ²
Totales:	365.54 m ²
Capacidad de carga del terreno:	8 TON/m ²

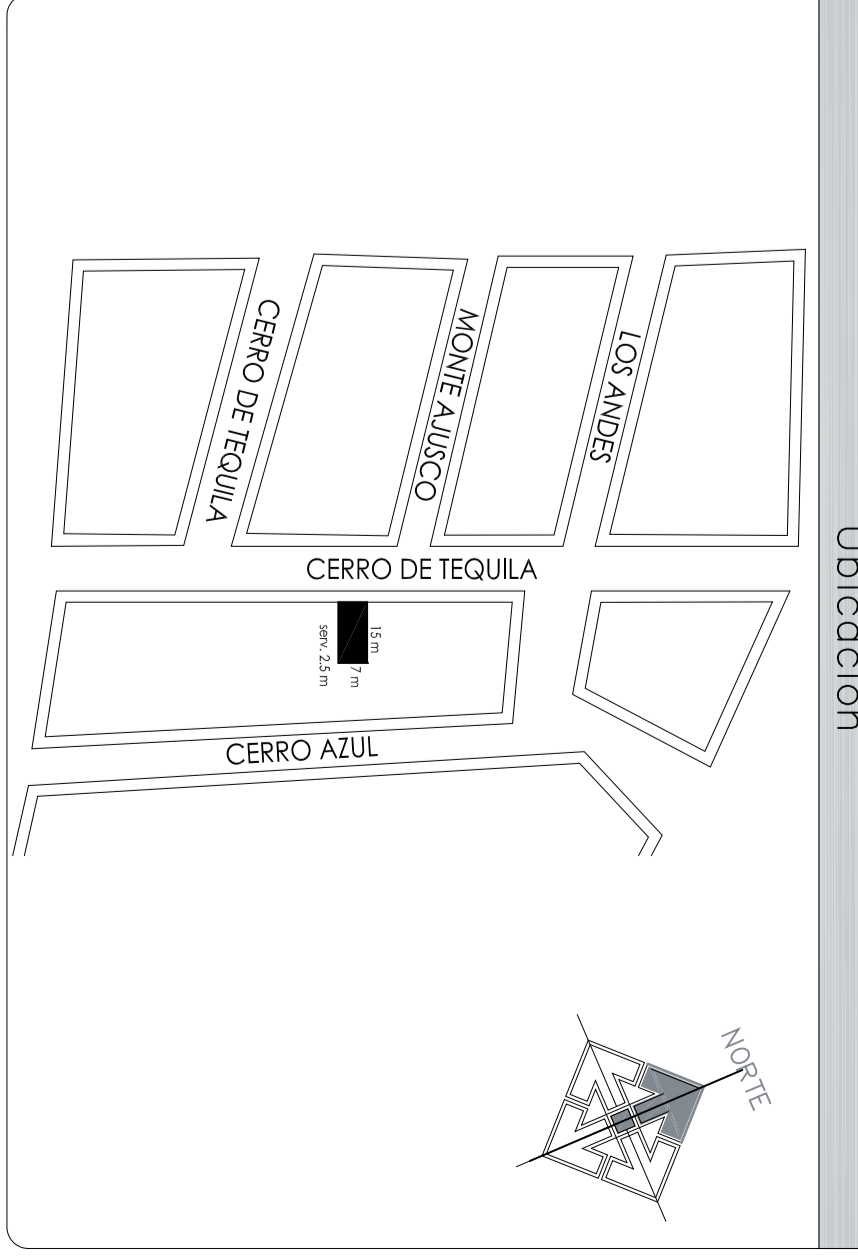

La instalación de los pozos de absorción queda sujeta al Estado de Jalisco, Reciclamiento para la Gestión Integral del Municipio de Guadalajara, para el Municipio de Guadalajara, Reglamento Ordinario Municipal, y Distribución de Tránsito, Usos y Destinos Específicos, N° 44, 145, 146 y 147 del Reglamento de Gestión del Desarrollo Urbano para el Municipio de Guadalajara.

Se deberá respetar estrictamente el proyecto según autorización para fines posteriores de Certificado de Habitabilidad.

RENOSO EL PROYECTO	FECHA
Firma	Firma
Director del Área de Licencias y Permisos de Construcción	Actuación de Licencia de construcción
Licencia de Construcción	
Tipo de obra: AMPLIACION HABITACIONAL (DEDOBILAMIENTO DOS VV)	
Ubicación: COL. LOMAS DE INDEPENDENCIA GUADALAJARA, JALISCO, MEXICO	
Propietario: MELCHOR BECERRA HANO Firma:	
Director responsable de Obra o Proyecto en la diligencia contenida en el Artículo 47 del Reglamento de Gestión del Desarrollo Urbano	
Nombre: ING. EZEQUIEL RODRIGUEZ RODRIGUEZ	
Registro: C-3746/01	
Límite PPI del	
Escala: 1:100	
Firma:	

GUADALAJARA
CIUDAD DE LAS ARTES Y OFICINAS
MIEMBRO DE LA RED DE CIUDADES CREATIVAS DE LA UNESCO